

Ai dirigenti di comprensivi scolastici  
ed insegnanti  
dei diversi ordini di scuola di Ravenna e forese

## PLURIVERSO DI GENERE 2 - Educare alle differenze

– PRIMA FASE –

### Programma del percorso formativo (6 incontri + due conferenze pubbliche)

**Lunedì 16 novembre, 17:00 – 19:00**

*"Identità, stereotipi e pregiudizi: rischi e utilità"*

**Laura Casanova** (Psicoterapeuta), **Sara Laghi**  
(Psicologa)

**Lunedì 23 novembre, 17:00 – 19:00**

*"L'osservazione partecipante per la  
progettazione e valutazione dell'intervento  
educativo"*

**Francesca Crivellaro** (Assegnista di Ricerca,  
Dipartimento di Scienze dell'Educazione, UNIBO)  
*"Gioco spontaneo e questioni di genere: racconto  
per immagini di un'esperienza di educazione al  
genere"*

**Renzo Laporta** (Educatore)

**Lunedì 30 novembre, 17:00 – 19:00**

*"Oggetti parlanti: stereotipi tra le cose di tutti i  
giorni"*

**Renzo Laporta** (Educatore)  
*"Rosa/Azzurro - Marketing e giocattoli"*  
**Samuela Foschini** (Antropologa)

**Lunedì 14 dicembre, 17:00 -19:00**

*"Culture Box, la decostruzione dell'identità"*  
*"La molteplicità, rappresentazioni del maschile e  
del femminile in alcune società"*

**Samuela Foschini** (Antropologa)

**Lunedì 21 dicembre, 17:00 – 19:00**

*"Sentimenti da maschio e sentimenti da  
femmina? Viaggio nelle emozioni tra sentito e  
pensato"*

**Laura Casanova** (Psicoterapeuta), **Elisa  
Magnanensi** (Psicoterapeuta)

**Ultimo incontro (data da definire), 17:00 – 19:00**

*"Costruire un percorso didattico nel proprio  
contesto classe. La progettazione con attività di  
piccolo gruppo"*

**Conferenza "Società, genere ed educazione:  
prospettive teoriche e normativa europea",  
09 gennaio 2015, ore 16,00**

*"Corpo, individuo e legame sociale: La 'vita  
intera' al centro dell'educazione"*

**Lea Melandri** (saggista, scrittrice, giornalista)  
*"Le normative comunitarie in tema di educazione  
di genere: a che punto siamo in Italia?"*

**Chiara Cretella** (Assegnista di Ricerca,  
Dipartimento di Scienze dell'Educazione, UNIBO)

**Conferenza "A proposito di storia. Donne e  
Uomini nel corso del tempo", (data da definire)**

**Maria Paola Patuelli** (Docente di filosofia e  
storia)

Gli incontri di formazione si svolgeranno presso la **Sala Teatro della Scuola Secondaria Inferiore Montanari** (via Aquileia 31 – Ravenna) e sono **riconosciuti come attività di aggiornamento** dall'Ufficio Scolastico Territoriale di Ravenna.

Il progetto è realizzato con la pari collaborazione di *Femminile Maschile Plurale*, *Psicologia Urbana e Creativa*, *Lucertola Ludens*, **Francesca Crivellaro** (Assegnista di ricerca in Antropologia Culturale, CSGE-Dipartimento di Scienze dell'Educazione, UNIBO) con il patrocinio dell'Assessorato alle Pari Opportunità e Politiche di Genere del Comune di Ravenna.



Associazione  
Femminile  
Maschile  
Plurale



Associazione  
Psicologia  
Urbana  
e Creativa

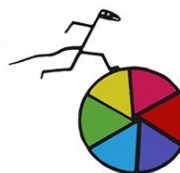

Associazione  
Lucertola  
Ludens